AFORISMO SOBRE O PATRIMÔNIO[1]. IMAGENS DE RATZEL

Friedrich Ratzel

Quando a dor e o sofrimento te acontecer,
Deves suportar pacientemente
E esperar o ferimento,
A mão que o atingiu.

Todos os espíritos medíocres comuns condenam o que está além do horizonte.

O crescimento da cultura se baseia num trabalho contínuo de um povo para com outro, numa transplantação (transferência) de um solo a outro. Os valores históricos dos povos são, em grande parte, o que eles são capazes de ofertar.

[1] In: **Pädagogische Woche:** Organ des Westfälischen Provinzialvereins, des Katholischen Lehrerverbandes und der Hermann Hubertus Stiftung | Pädagogische Woche, vol. 6. 1910, Nr. 35. Seite 460. – **Semana pedagógica:** órgão da Associação provincial de Vestefália - da Associação dos professores católicos e da Fundação Herman Hubertus, vol. 6, nº 35, p. 460, 1910. Tradução de Marquessuel Danta de Souza. Organização das imagens de Ratzel do próprio tradutor.

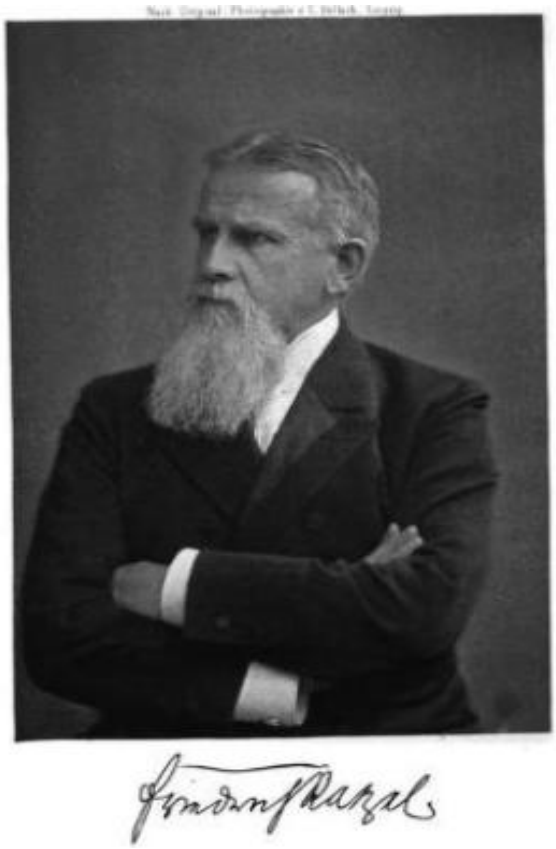

FRIEDRICH RATZEL
IM SOMMER 1886.

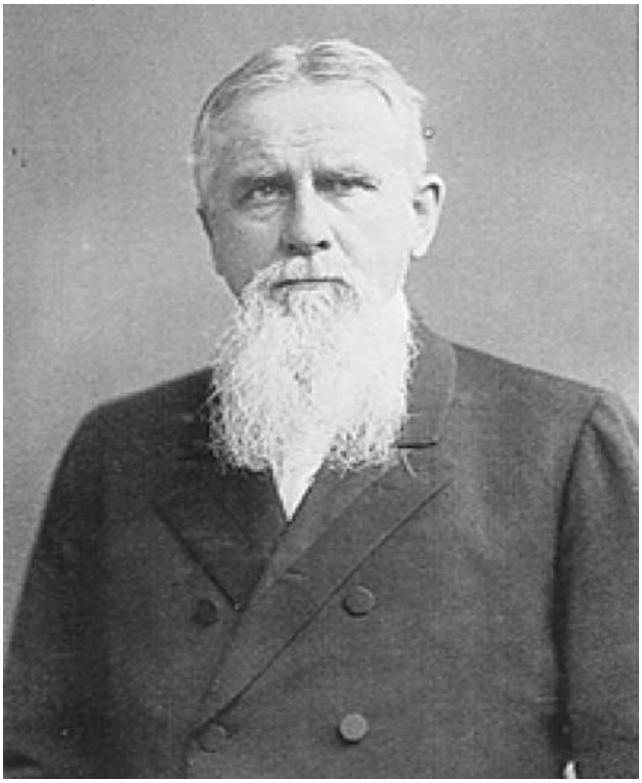

[2]

[2] Esta imagem, em especial, exige uma explicação, uma vez que junto à mesma há inscrições a punho do próprio Ratzel. Decerto, no documento de onde fora extraído esta foto havia as seguintes citações (Tradução de MSc. Helena Remina Richlin):

Casa Real Bávara & Rússia Imperial
Fotógrafo da Corte
Jos. Mebert
em Munique
Rua Carl 21

Diário do geógrafo Sigmar – 1883

Munique, aos 24/03/1883

Mui estimado Senhor!
Em cordial nota à sua circular de 15 de dezembro deste ano, tenho a honra de lhe enviar a fotografia desejada, com a garantia de que ela me possibilite a honra de ser incorporado ao álbum de sua Sociedade.
Ao mesmo tempo, permita-me o mais humilde questionamento, se as publicações de sua empresa, possam me ser enviadas, sem que tenham que vir pelo burburinho de outros países, ou eu teria sido omitido por engano? Nestes anos todos, não me vi reproduzido em nenhum de seus boletins ou outras publicações quaisquer, enquanto que no exterior toda e qualquer estrela tem pontual acesso a eles.

Com todo respeito,

Atenciosamente,

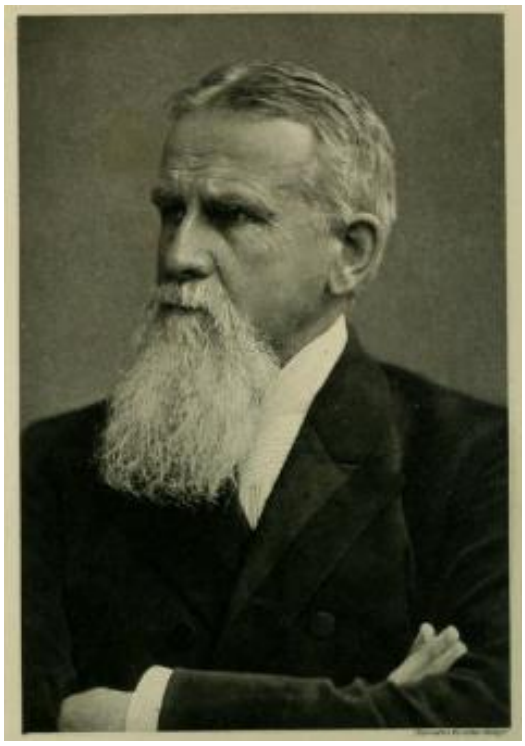

FRIEDRICH RATZEL
IM SOMMER 1898.

FRIEDRICH RATZEL

IM SOMMER 1870.

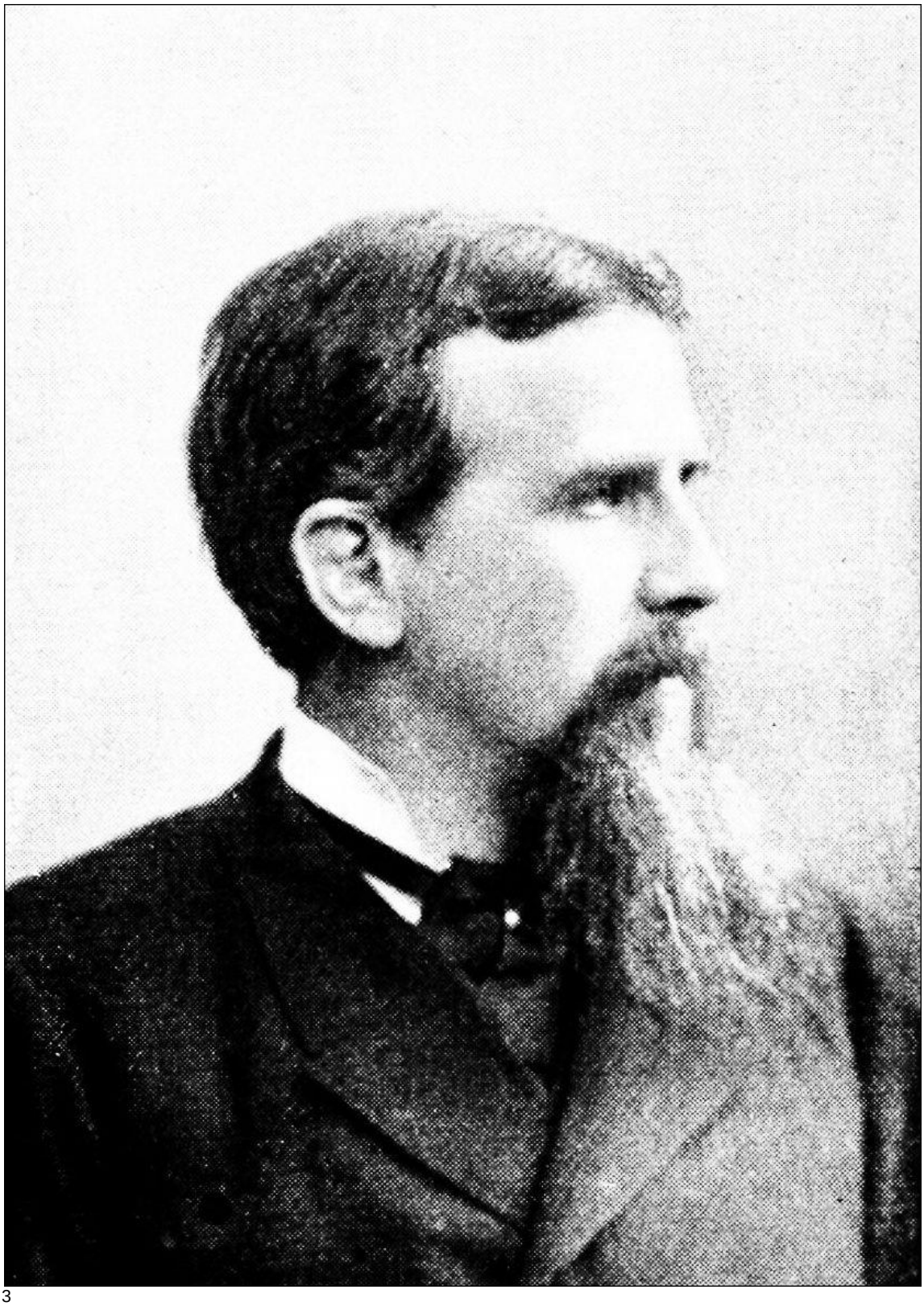

3

[3] Friedrich Ratzel em diferentes momentos. Todas as imagens aqui expostas foram extraídas de fontes diversas. Muitas das mesmas encontram-se nas obras originais do geógrafo alemão. Acréscimo do tradutor.

SOCIÉTÉ DE GÉOGRAPHIE
PARIS
P. m0799
MÜNCHEN

ANTHROPO-GEOGRAPHIE

ODER

GRUNDZÜGE DER ANWENDUNG

DER

ERDKUNDE AUF DIE GESCHICHTE

VON

DR. FRIEDRICH RATZEL,

PROFESSOR AN DER TECHNISCHEN HOCHSCHULE IN MÜNCHEN.

STUTTGART.
VERLAG VON J. ENGELHORN.
1882.

ANTHROPOGEOGRAPHIE.

ZWEITER TEIL:

DIE GEOGRAPHISCHE VERBREITUNG

DES MENSCHEN

VON

DR. FRIEDRICH RATZEL,

PROFESSOR DER GEOGRAPHIE AN DER UNIVERSITÄT LEIPZIG.

MIT 1 KARTE UND 32 ABBILDUNGEN.

STUTTGART.
VERLAG VON J. ENGELHORN.
1891.

Völkerkunde.

Von

Dr. Friedrich Ratzel.

Erster Band.

Die Naturvölker Afrikas.

Mit 494 Abbildungen im Text, 10 Kunstdrucktafeln und 2 Karten
von Richard Buchta, Theodor Gerhardt, Gustav Mühlpfordt, Dr. Pechuel-Loesche, Richard Pöttner,
Prof. E. Schmidt, Cajetan Schumacher, Adalbert Sundeda, Olof Winkler u. a.

Leipzig.
Verlag des Bibliographischen Instituts.
1885.

Die

Erde und das Leben.

Eine vergleichende Erdkunde

von

Prof. Dr. Friedrich Ratzel.

Erster Band.
Mit 264 Abbildungen und Karten im Text, 9 Kartenbeilagen und 25 Tafeln
in Farbendruck, Holzschnitt und Ätzung.

Leipzig und Wien.
Bibliographisches Institut.
1901.

Die

Erde und das Leben.

Eine vergleichende Erdkunde

von

Prof. Dr. Friedrich Ratzel.

Zweiter Band.
Mit 223 Abbildungen und Karten im Text, 12 Kartenbeilagen und 25 Tafeln
in Farbendruck, Holzschnitt und Ätzung.

Leipzig und Wien.
Bibliographisches Institut.
1902.

DER

STAAT UND SEIN BODEN

GEOGRAPHISCH BETRACHTET.

VON

FRIEDRICH RATZEL.

Des XVII. Bandes der Abhandlungen der philologisch-historischen Classe
der Königl. Sächsischen Gesellschaft der Wissenschaften

Nº IV.

MIT FÜNF KARTENSKIZZEN IM TEXT.

LEIPZIG
BEI S. HIRZEL
1896.

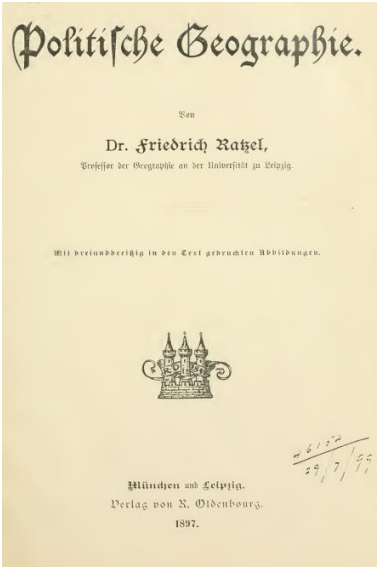

Politische Geographie.

Von

Dr. Friedrich Ratzel,

Professor der Geographie an der Universität zu Leipzig.

Mit dreiunddreißig in den Text gedruckten Abbildungen.

München und Leipzig.
Verlag von R. Oldenbourg.
1897.

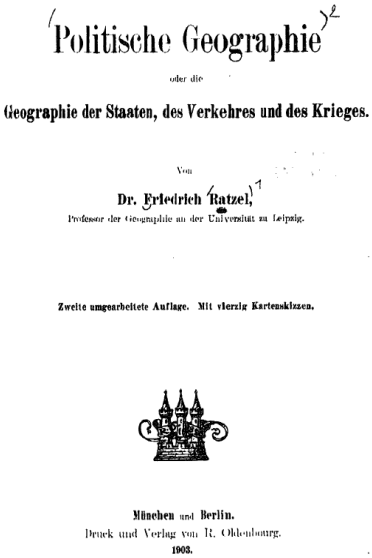

Politische Geographie

oder die

Geographie der Staaten, des Verkehres und des Krieges.

Von

Dr. Friedrich Ratzel,

Professor der Geographie an der Universität zu Leipzig.

Zweite umgearbeitete Auflage. Mit vierzig Kartenskizzen.

München und Berlin.
Druck und Verlag von R. Oldenbourg.
1903.

Über Naturschilderung

Von

Friedrich Ratzel

Mit 7 Bildern in Photogravüre

2. unveränderte Auflage

München und Berlin
Druck und Verlag von R. Oldenbourg
1906

[4]

[4] Eis, em exposição, as folhas de rosto de algumas das edições das obras de Ratzel.